## WinControl Client OCX et Simple ASCII Server

### WinControl Client OCX

- Accès aux mesures d'un serveur de données WinControl sur le réseau local ou via Internet
- Module universel MS-ActiveX® pour intégration dans des applications individuelles
- Licence client pour serveur de données comprise
- Livré avec documentation et exemple d'application Excel simple
- AMR WinControl WC4 ou l'option WCO8 est nécessaire.

- Les mesures d'un serveur de données WinControl peuvent être transmises aux applications individuelles via WinControl Client OCX.
- Vous pouvez lire les valeurs actuelles ainsi que l'historique des mesures.
- Le temps de développement diminue considérablement grâce à l'utilisation de l'OCX puisqu'il effectue la communication avec le serveur de données à la place du concepteur.
- Il s'intègre dans toutes les applications gérant OLE (object linking and embedding). (par ex. MS Excel, Matlab, MS Access, MS SQL Server, …
- La commande peut s'effectuer dans n'importe quelle langage de programmation : C++, C#, Visual Basic (VB, VBA et VBS), Delphi, ….
- L'utilisation simultanée de plusieurs objets permet l'acquisition de données sur plusieurs serveurs de données différents. Il suffit alors d'installer l'OCX une seule fois dans le système.

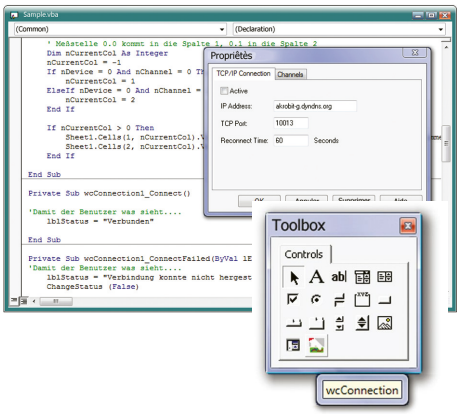


### Serveur simple ASCII

- Composant de serveur pour envoyer des données via le protocole SimpleASCII par TCP/IP à AMR WinControl.
- Module universel MS-ActiveX® pour l'intégration dans vos applications personnelles
- La licence du protocole SimpleASCII est comprise.
- Livré avec documentation et exemple d'application MS Excel simple.

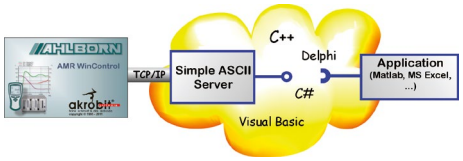


- Le serveur Simple ASCII permet de transmettre des mesures ou des données d'une autre source (application ou appareil de mesure) à AMR WinControl.
- Le temps de développement diminue considérablement grâce à l'utilisation de ce composant, puisqu'il économise au concepteur la programmation d'un serveur TCP/IP, ce qui n'est pas possible dans des langages de programmation comme VBS & VBA sans composants complémentaires.
- Il s'intègre dans toutes les applications gérant OLE (object linking and embedding). (par ex. MS Excel, Matlab, MS Access, MS SQL Server, …
- La commande peut s'effectuer dans n'importe quelle langage de programmation : C++, C#, Visual Basic (VB, VBA et VBS), Delphi, ….
- L'ActiveX-Control permet par ex. de développer son propre pilote pour associer à AMR WinControl un appareil de mesure supplémentaire.

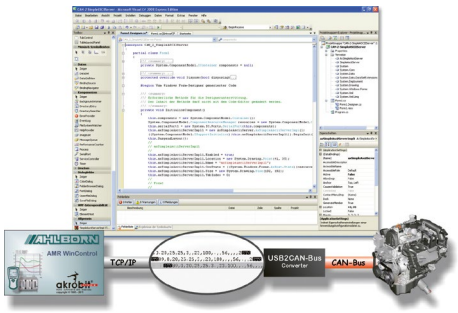


| Version logiciel | Référence |
|---|---|
| Licence client avec OCX (licence client sur serveur AMR WinControl et licence développeur OCX) | **SW5600COCX** |
| Serveur Simple ASCII (licence de protocole SimpleASCII pour AMR WinControl avec ActiveX-Control) | **SW5600WCZM7** |

### Configuration minimale

La configuration réellement nécessaire est fonction du logiciel dans lequel est intégré ActiveX-Control.